

PLANTA DE EMPLAZAMIENTO Y GESTION DE RESIDUOS

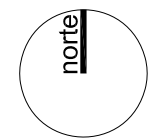

	EMPLAZAMIENTO Y GESTION DE RESIDUOS	2 <small>NOVIEMBRE 2016</small>
	<small>propiedad: JOSE MARIA ORBAÑANOS OCHOA arquitecto: GONZALO LUIS MORENO</small>	
PROYECTO BASICO		PERRERAS, TENADAS Y ALMACEN EN REVILLARRUZ

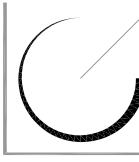
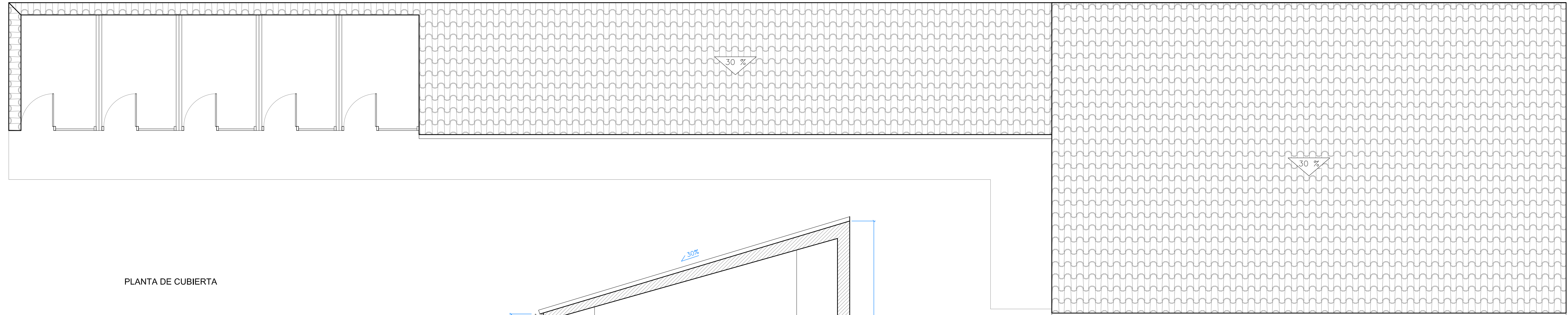

PLANTA DE CUBIERTA

SECCION TRASVERSAL S1

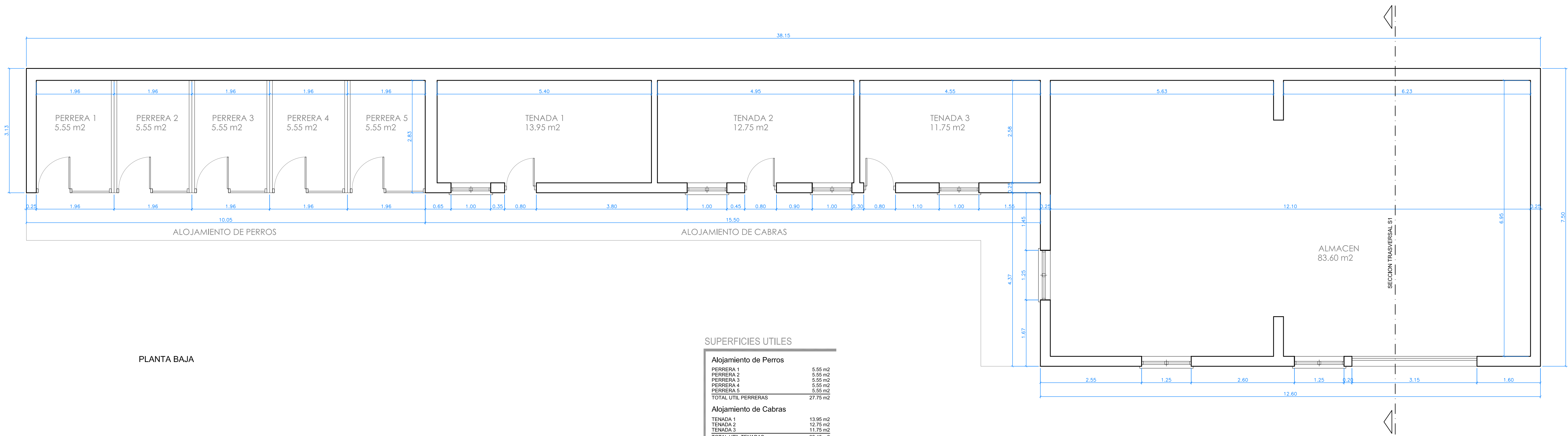

PLANTA BAJA

SUPERFICIES UTILES

Alojamiento de Perros	
PERRERA 1	5.55 m ²
PERRERA 2	5.55 m ²
PERRERA 3	5.55 m ²
PERRERA 4	5.55 m ²
PERRERA 5	5.55 m ²
TOTAL UTIL PERRERAS	27.75 m²
Alojamiento de Cabras	
TENADA 1	13.95 m ²
TENADA 2	12.75 m ²
TENADA 3	11.75 m ²
TOTAL UTIL TENADAS	38.45 m²
Almacén	
SUPERFICIE UTIL DE ALMACEN	83.60 m ²
TOTAL SUPERFICIE UTIL	149.80 m²

SUPERFICIES CONSTRUIDAS

PLANTA BAJA	174.45 m²
--------------------	-----------------------------

PLANTA BAJA, CUBIERTA Y SECCION S1

propiedad: JOSE MARIA ORBAÑANOS OCHOA
arquitecto: GONZALO LUIS MORENO

PROYECTO BASICO

PERRERAS, TENADAS Y ALMACEN EN REVILLARRUZ



ALZADO PRINCIPAL

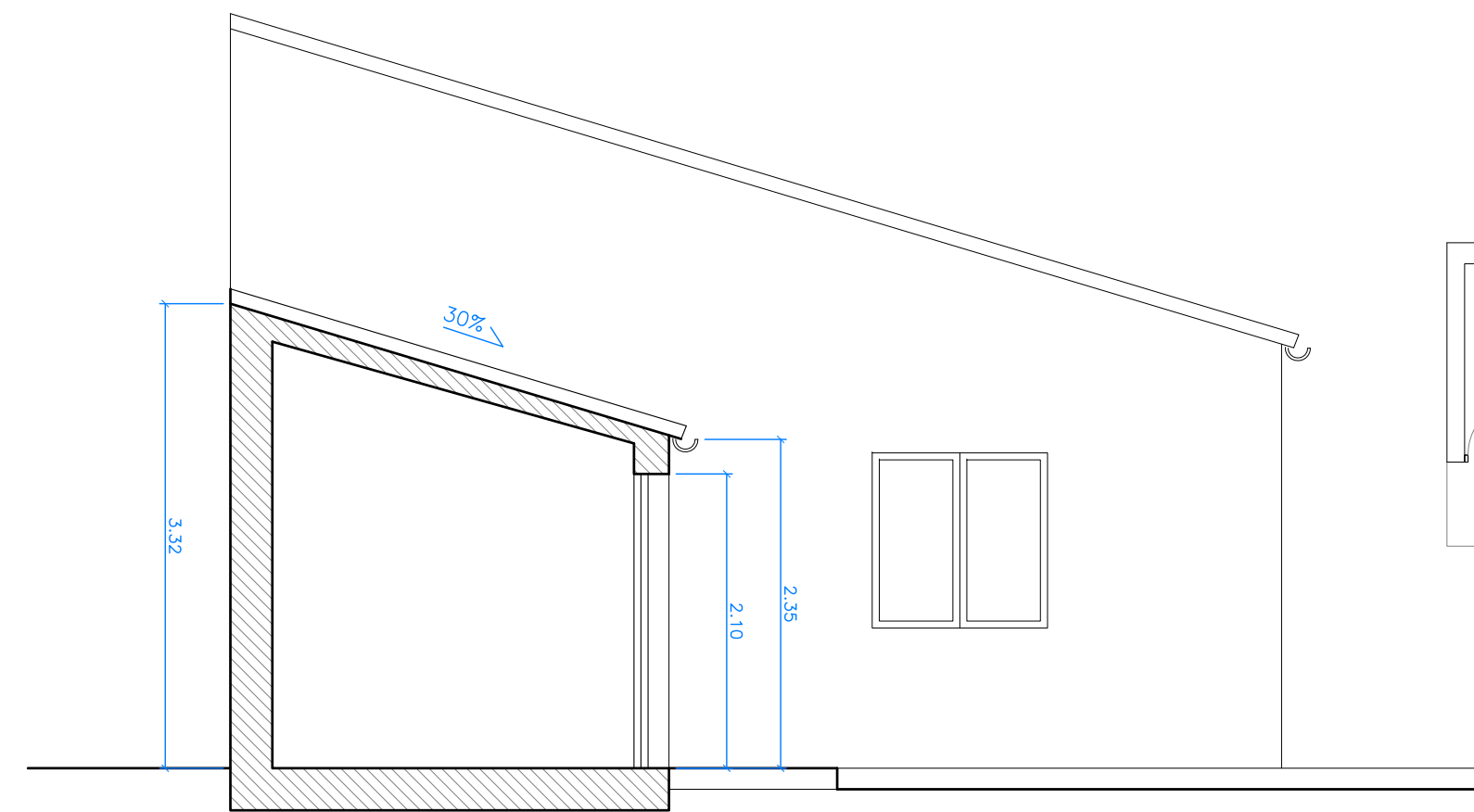

SECCION TRASVERSAL S2

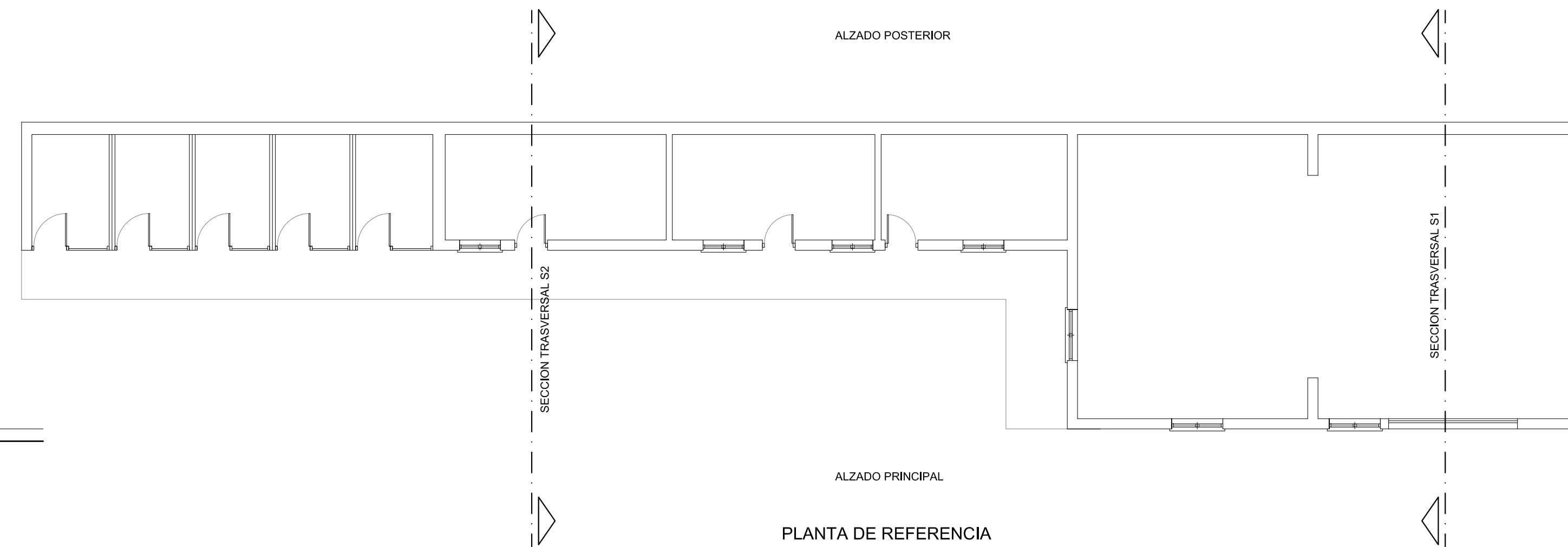

PLANTA DE REFERENCIA

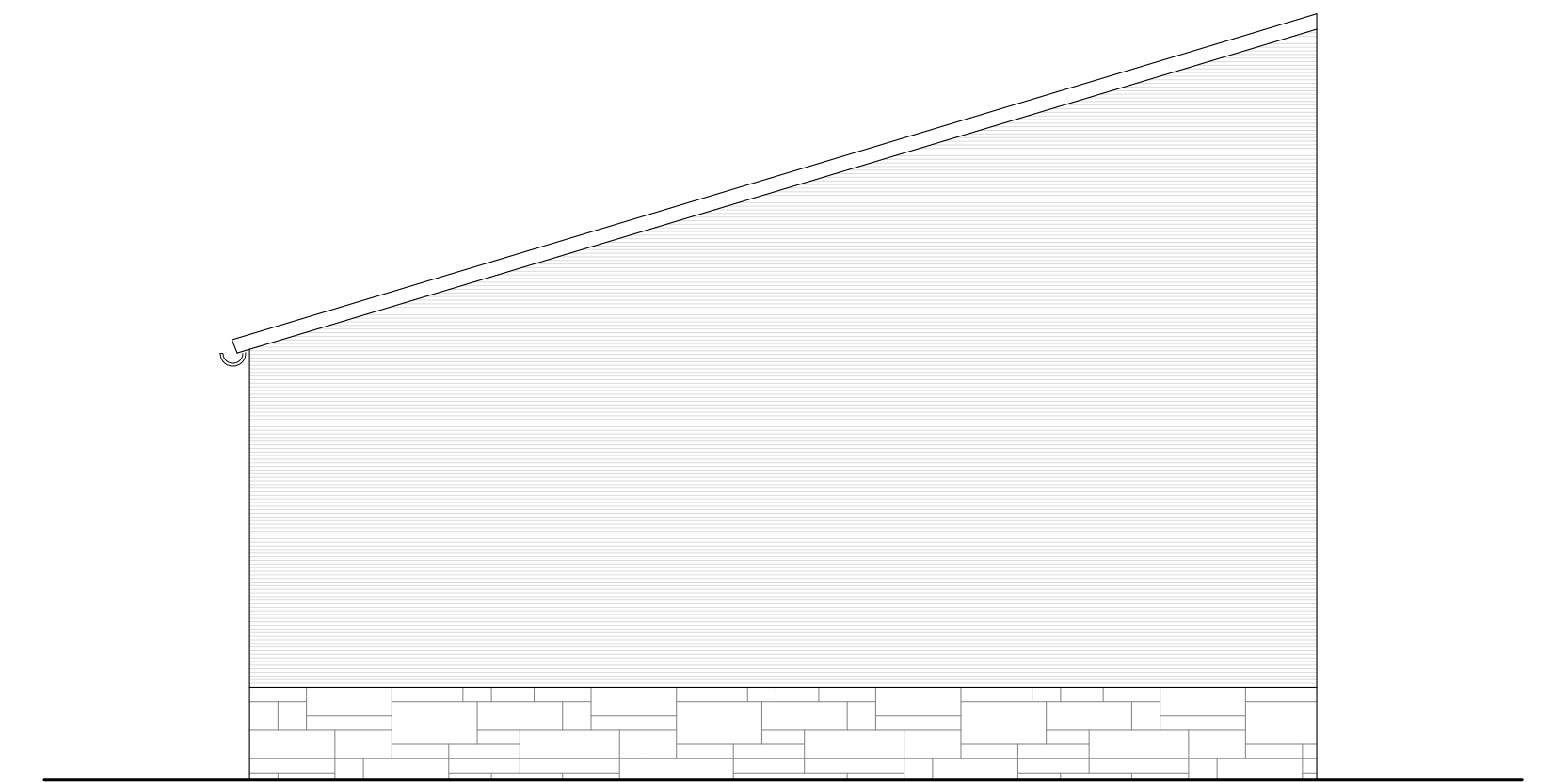

ALZADO LATERAL DERECHO

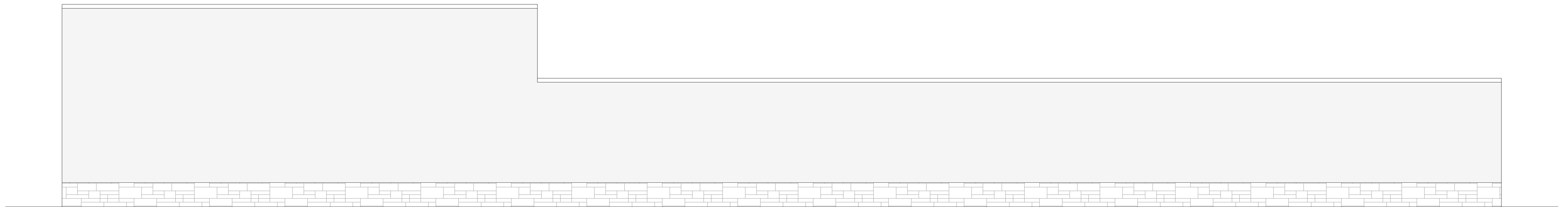

ALZADO POSTERIOR